

ΠΛΗΡΟΦΟΡΙΕΣ:

ΠΡΟΤΕΙΝΟΜΕΝΑ  
ΥΦΙΣΤΑΜΕΝΑ

ΠΡΟΣΑΝΑΤΟΛΙΣΜΟΣ:

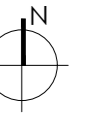

ΙΔΙΟΚΤΗΤΗΣ:  
ΚΛΕΑΝΘΗΣ ΓΙΑΝΝΑΚΑΣ

ΣΤΑΥΡΟΥΛΑ ΣΑΡΝΑ

ΣΤΑΔΙΟ ΜΕΛΕΤΗΣ:  
ΑΙΤΗΣΗ ΓΙΑ ΠΟΛΕΟΔΟΜΙΚΗ  
ΑΔΕΙΑ

ΤΙΤΛΟΣ ΕΡΓΟΥ:

ΚΑΤΟΙΚΙΑ ΣΤΗΝ ΠΑΡΕΚΚΛΗΣΙΑ

ΑΡ.ΕΠΓΡΑΦΗΣ 0/18658  
ΠΑΡΕΚΚΛΗΣΙΑ  
Φ/ΣΧ 54-39  
ΤΜΗΜΑ 0  
ΤΕΜΑΧΙΟ 408

ΑΡΧΕΙΟ ΑΡΧΙΤΕΚΤΟΝΑ: 22125

ΗΜ. ΣΧΕΔΙΩΝ: 12/2022

ΤΙΤΛΟΣ ΣΧΕΔΙΟΥ:

ΧΩΡΟΤΑΞΙΚΟ

ΚΛΙΜΑΚΑ: 1/200 @ A2

Α/Α ΣΧΕΔΙΟΥ: 01/08

Τεμάχιο 348

Τεμάχιο 349

Τεμάχιο 351

Τεμάχιο 350

Τεμάχιο 409

Τεμάχιο 374

Τεμάχιο 376

ΑΗΚ  
ΣΚΥΒΑΛΛΑΠΟΘΗΚΗ

ΕΙΣΟΔΟΣ  
ΕΞΟΔΟΣ  
ΟΧΗΜΑΤΩΝ

ΕΙΣΟΔΟΣ - ΕΞΟΔΟΣ  
ΠΕΖΩΝ

ΦΟΥΓΑΡΟ  
ΤΖΑΚΙΟΥ

χώρος για  
ηλιακά και  
φωτοβολταϊκά  
πανέλα

χώρος για  
μηχανολογικό  
εξοπλισμό

αποθήκη  
νερού

ηλιακά  
ακάλισια

storage &  
balancing tank

ΔΗΜΟΣΙΟΣ ΔΡΟΜΟΣ

ΔΗΜΟΣΙΟΣ ΔΡΟΜΟΣ

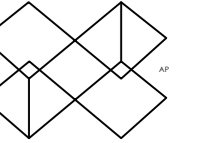

ΠΛΗΡΟΦΟΡΙΕΣ:

ΠΡΟΤΕΙΝΟΜΕΝΑ  
ΥΦΙΣΤΑΜΕΝΑ

ΠΡΟΣΑΝΑΤΟΛΙΣΜΟΣ:



ΙΔΙΟΚΤΗΤΗΣ:  
ΚΛΕΑΝΘΗΣ ΓΙΑΝΝΑΚΑΣ

ΣΤΑΥΡΟΥΛΑ ΖΑΡΝΑ

ΣΤΑΔΙΟ ΜΕΛΕΤΗΣ:  
ΑΙΤΗΣΗ ΓΙΑ ΠΟΛΕΟΔΟΜΙΚΗ  
ΑΔΕΙΑ

ΤΙΤΛΟΣ ΕΡΓΟΥ:

ΚΑΤΟΙΚΙΑ ΣΤΗΝ ΠΑΡΕΚΚΛΗΣΙΑ

ΑΡ.ΕΓΓΡΑΦΗΣ 0/18658  
ΠΑΡΕΚΚΛΗΣΙΑ  
Φ/ΣΧ 54-39  
ΤΜΗΜΑ 0  
ΤΕΜΑΧΙΟ 408

ΑΡΧΕΙΟ ΑΡΧΙΤΕΚΤΟΝΑ: 22125

ΗΜ. ΣΧΕΔΙΩΝ: 12/2022

ΤΙΤΛΟΣ ΣΧΕΔΙΟΥ:

ΚΑΤΩΦΗ ΟΡΟΦΗΣ

ΚΛΙΜΑΚΑ: 1/100 @ A2

Α/Α ΣΧΕΔΙΟΥ: 02/08

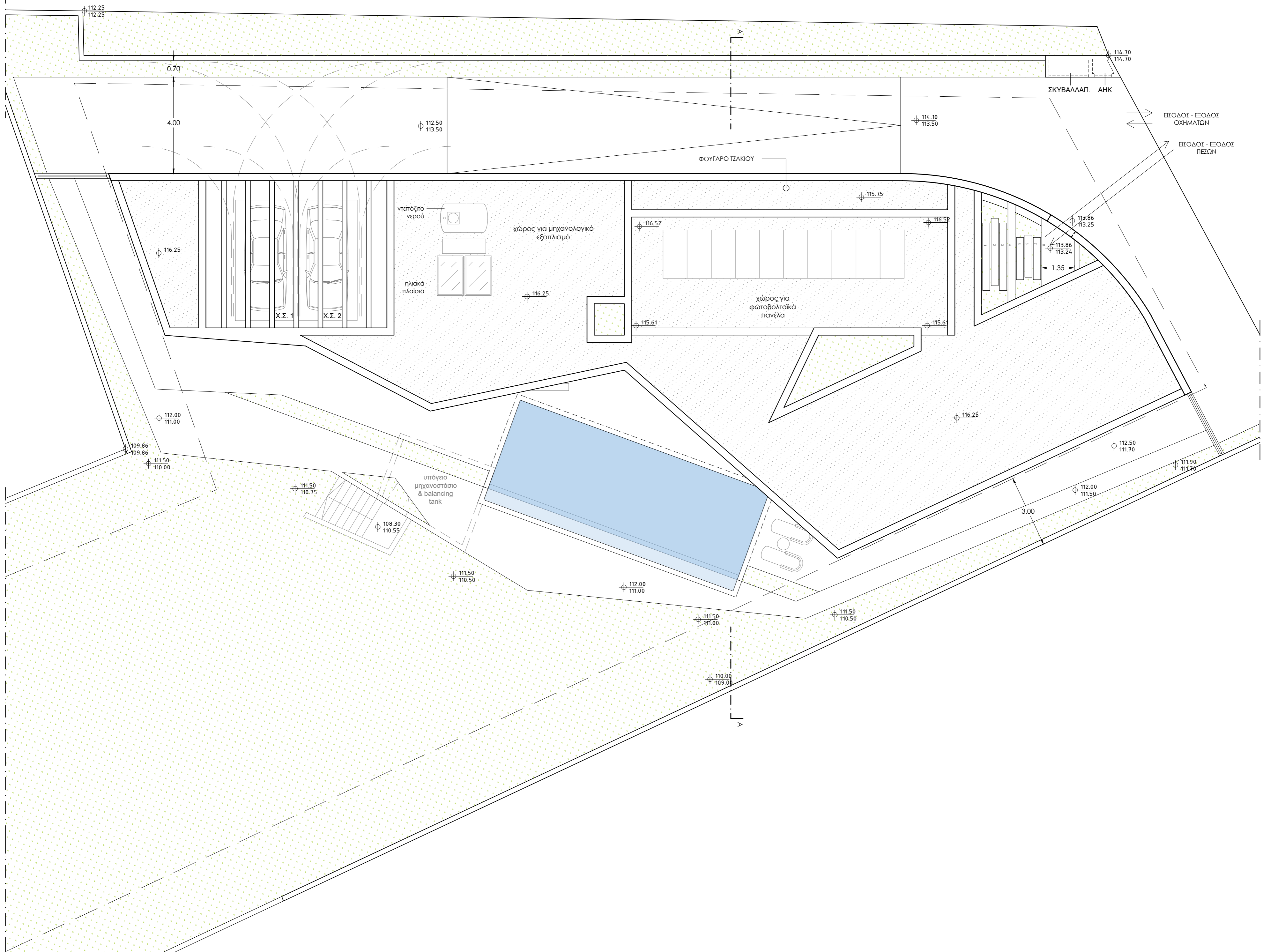

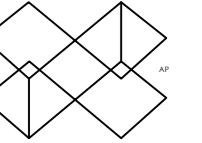

ΠΛΗΡΟΦΟΡΙΕΣ:

ΠΡΟΤΕΙΝΟΜΕΝΑ  
ΥΦΙΣΤΑΜΕΝΑ

ΠΡΟΣΑΝΑΤΟΛΙΣΜΟΣ:



ΙΔΙΟΚΤΗΤΗΣ:  
ΚΛΕΑΝΘΗΣ ΓΙΑΝΝΑΚΑΣ

ΣΤΑΥΡΟΥΛΑ ΖΑΡΝΑ

ΣΤΑΔΙΟ ΜΕΛΕΤΗΣ:  
ΑΙΤΗΣΗ ΓΙΑ ΠΟΛΕΟΔΟΜΙΚΗ  
ΑΔΕΙΑ

ΤΙΤΛΟΣ ΕΡΓΟΥ:

ΚΑΤΟΙΚΙΑ ΣΤΗΝ ΠΑΡΕΚΚΛΗΣΙΑ

ΑΡ.ΕΓΓΡΑΦΗΣ 0/18658  
ΠΑΡΕΚΚΛΗΣΙΑ  
Φ/ΣΧ 54-39  
ΤΜΗΜΑ 0  
ΤΕΜΑΧΙΟ 408

ΑΡΧΕΙΟ ΑΡΧΙΤΕΚΤΟΝΑ: 22125

ΗΜ. ΣΧΕΔΙΩΝ: 12/2022

ΤΙΤΛΟΣ ΣΧΕΔΙΟΥ:

ΚΑΤΟΨΗ ΙΣΟΓΕΙΟΥ - ΤΟΜΗ Β-Β

ΚΛΙΜΑΚΑ: 1/100 @ A2

Α/Α ΣΧΕΔΙΟΥ: 03/08

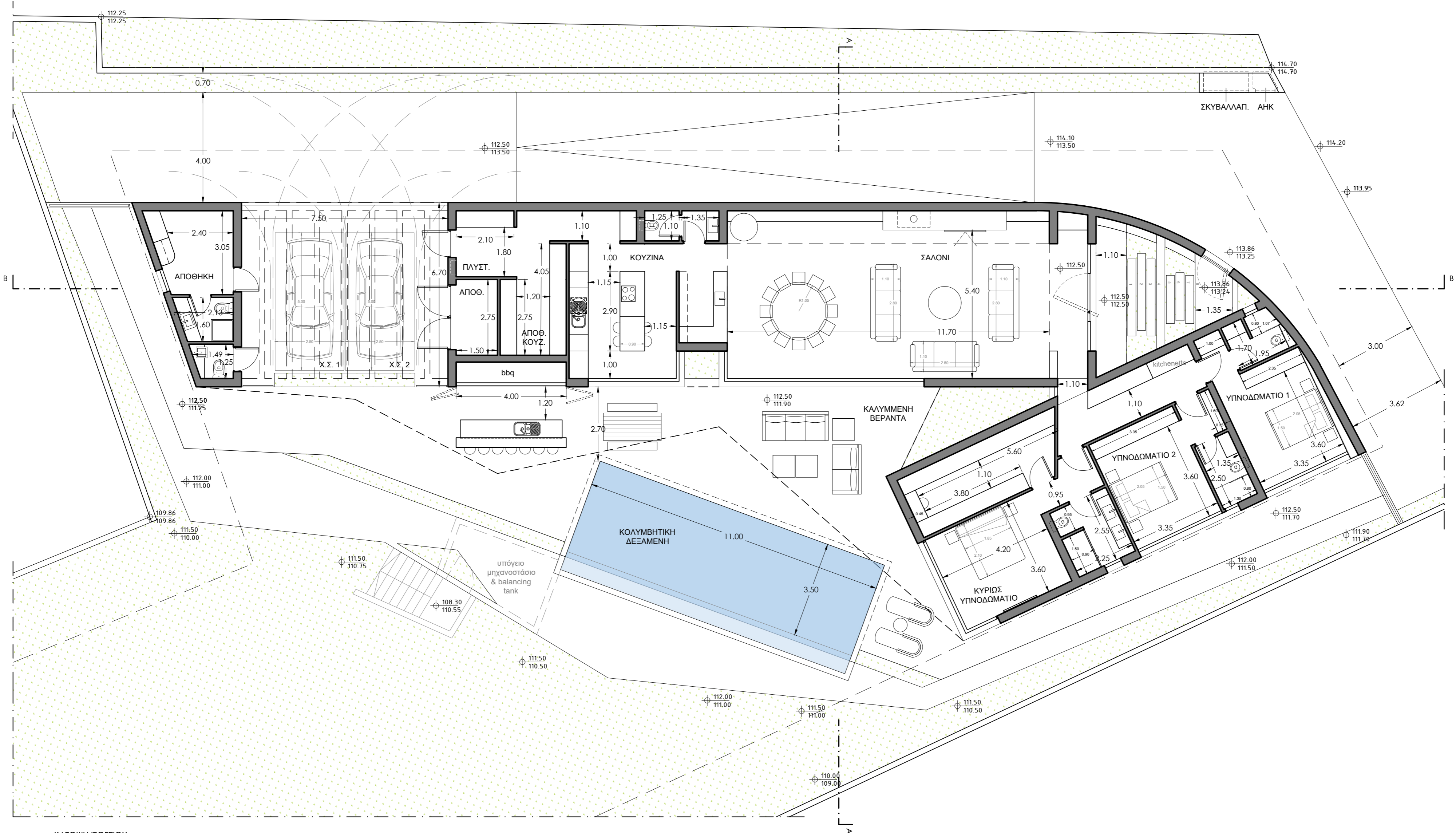

ΚΑΤΟΨΗ ΙΣΟΓΕΙΟΥ

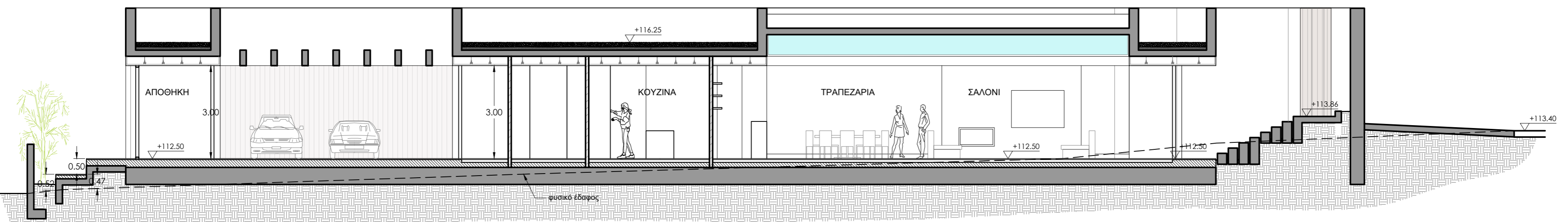

ΤΟΜΗ Β-Β

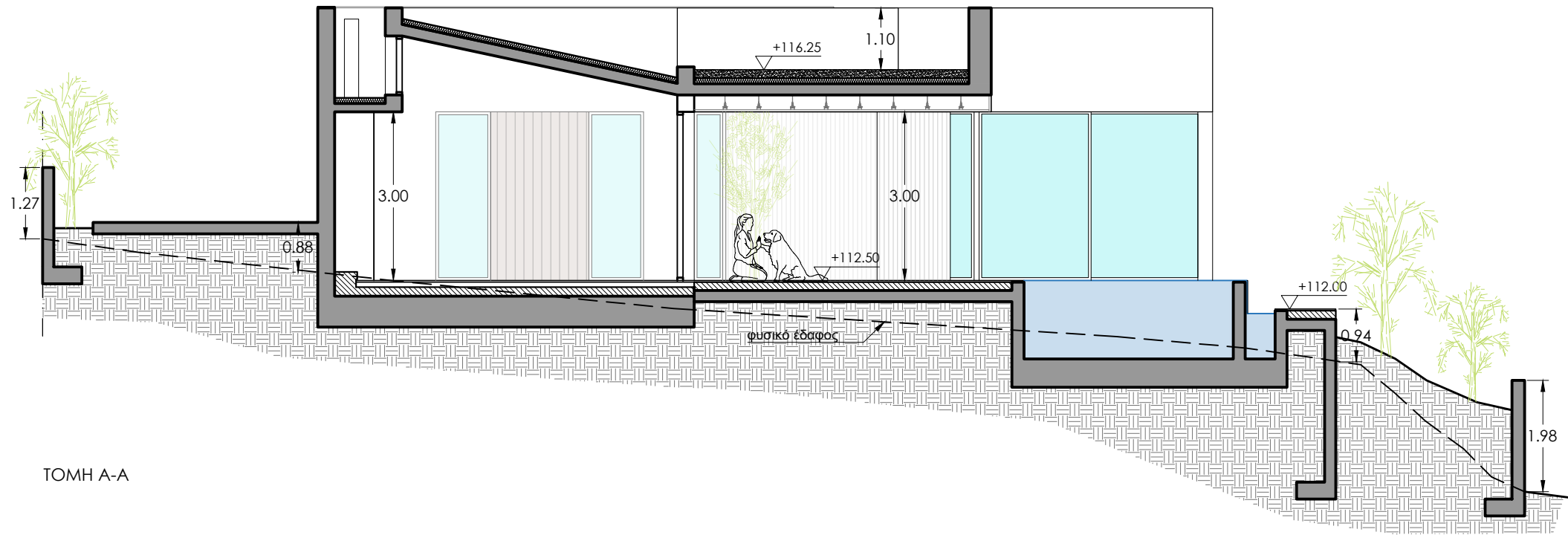
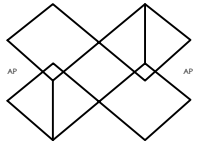

ΤΟΜΗ Α-Α

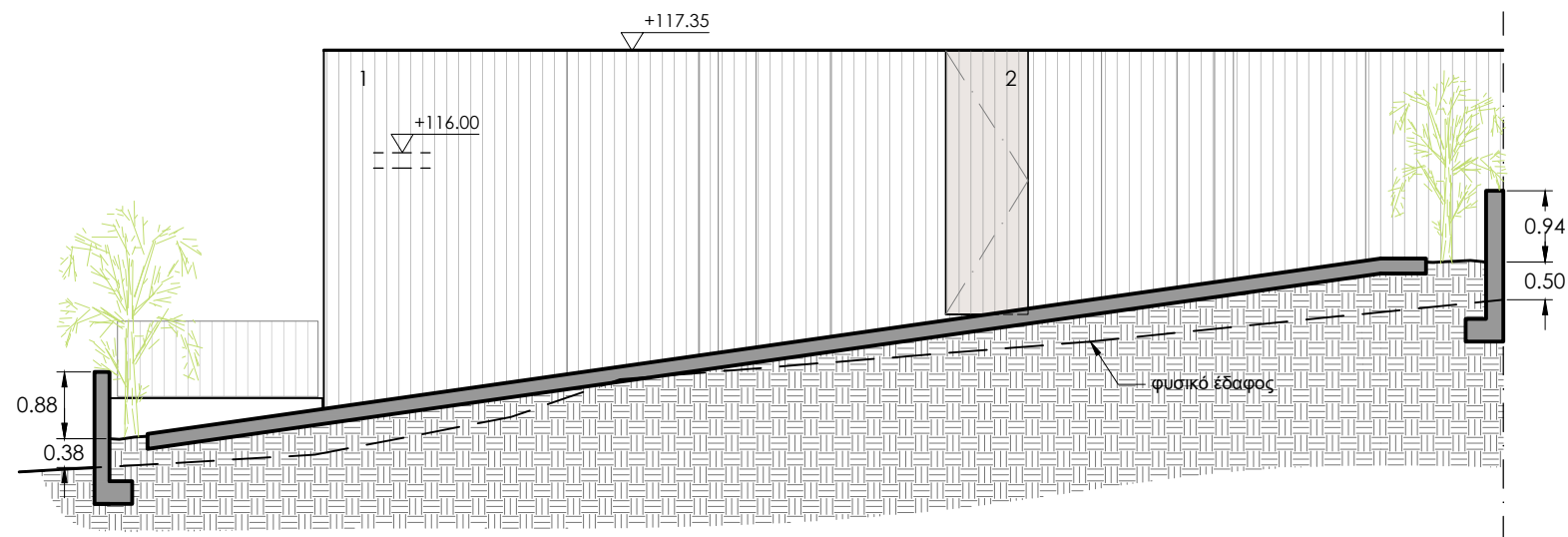

ΠΡΟΣΟΨΗ - ΒΟΡΕΙΑ ΟΨΗ

ΠΛΗΡΟΦΟΡΙΕΣ:

ΥΠΟΜΝΗΜΑ ΥΛΙΚΩΝ ΟΨΗΣ:

1. ΑΝΕΠΙΧΡΙΣΤΟ ΣΚΥΡΟΔΕΜΑ
2. ΑΝΟΙΓΜΑΤΑ ΑΠΟ ΦΥΣΙΚΗ ΕΥΛΕΙΑ
3. ΣΥΣΤΗΜΑ ΘΕΡΜΟΠΡΟΣΟΨΗΣ ΤΕΛΙΚΟΥ ΧΡΩΜΑΤΟΣ ΑΣΠΡΟ
4. ΕΠΕΝΔΥΣΗ ΑΠΟ ΑΛΟΥΜΙΝΙΟ
5. ΠΛΑΙΣΙΑ ΑΠΟ ΑΛΟΥΜΙΝΙΟ
6. ΜΕΤΑΛΛΙΚΗ ΚΑΤΑΣΚΕΥΗ
7. ΕΠΕΝΔΥΣΗ ΑΠΟ ΦΥΣΙΚΗ ΕΥΛΕΙΑ

ΙΔΙΟΚΤΗΤΗΣ:

ΚΛΕΑΝΘΗΣ ΓΙΑΝΝΑΚΑΣ

ΣΤΑΥΡΟΥΛΑ ΖΑΡΝΑ

ΣΤΑΔΙΟ ΜΕΛΕΤΗΣ:

ΑΙΤΗΣΗ ΓΙΑ ΠΟΛΕΟΔΟΜΙΚΗ  
ΑΔΕΙΑ

ΤΙΤΛΟΣ ΕΡΓΟΥ:

ΚΑΤΟΙΚΙΑ ΣΤΗΝ ΠΑΡΕΚΚΛΗΣΙΑ

ΑΡ.ΕΓΓΡΑΦΗΣ 0/18658  
ΠΑΡΕΚΚΛΗΣΙΑ  
Φ/ΣΧ 54-39  
ΤΜΗΜΑ 0  
ΤΕΜΑΧΙΟ 408

ΑΡΧΕΙΟ ΑΡΧΙΤΕΚΤΟΝΑ: 22125

ΗΜ. ΣΧΕΔΙΩΝ: 12/2022

ΤΙΤΛΟΣ ΣΧΕΔΙΟΥ:

ΤΟΜΗ Α-Α & ΒΟΡΕΙΑ ΟΨΗ

ΚΛΙΜΑΚΑ: 1/100 @ A3

Α/Α ΣΧΕΔΙΟΥ: 04/08

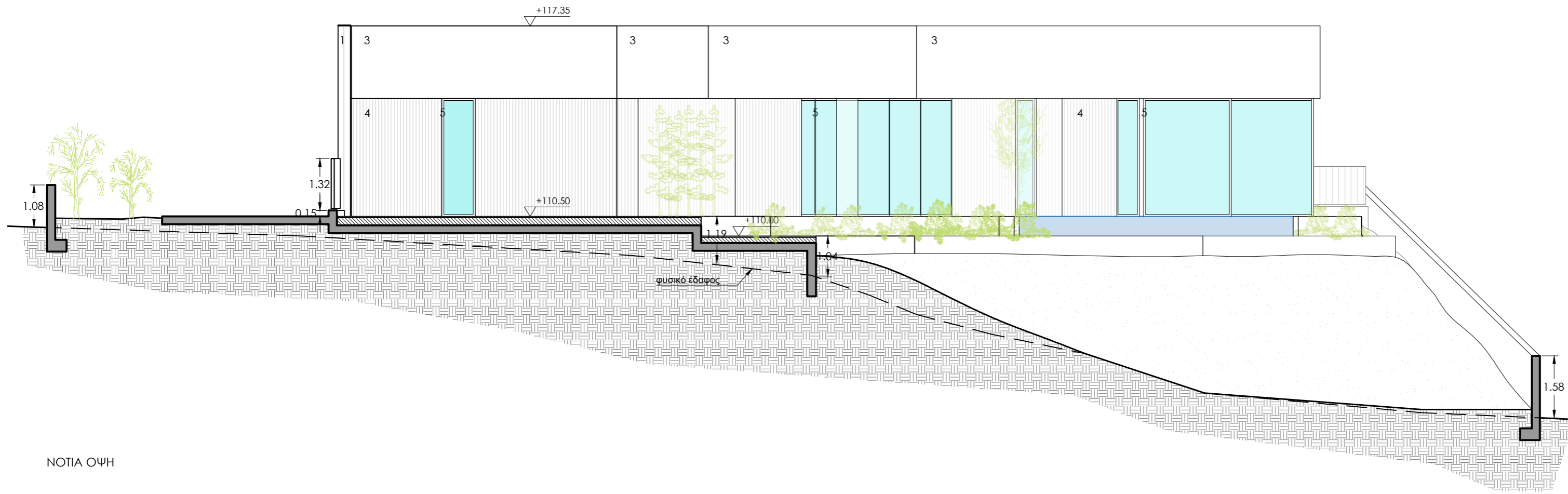
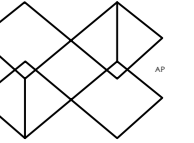

ΝΟΤΙΑ ΟΨΗ

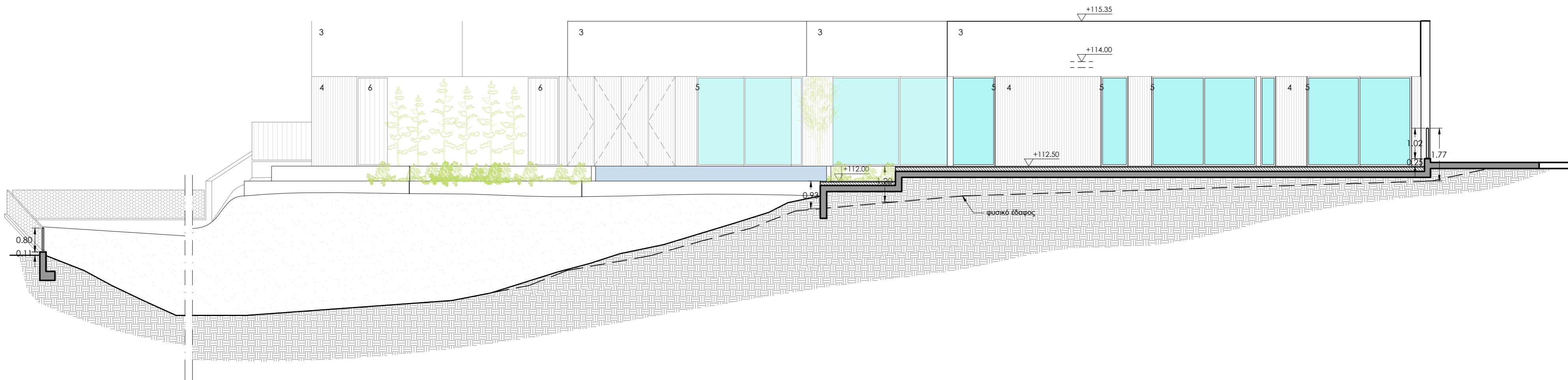

ΑΝΑΤΟΛΙΚΗ ΟΨΗ

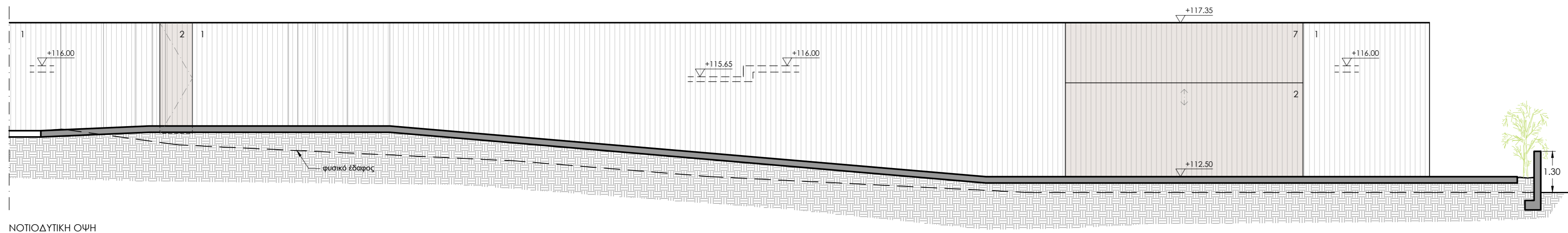

ΝΟΤΙΟΔΥΤΙΚΗ ΟΨΗ

ΠΛΗΡΟΦΟΡΙΕΣ:

ΥΠΟΜΝΗΜΑ ΥΛΙΚΩΝ ΟΨΗΣ:

1. ΑΝΕΠΙΧΡΙΣΤΟ ΣΚΥΡΟΔΕΜΑ
2. ΑΝΟΙΓΜΑΤΑ ΑΠΟ ΦΥΣΙΚΗ ΕΥΛΕΙΑ
3. ΣΥΣΤΗΜΑ ΘΕΡΜΟΠΡΟΣΩΠΗΣ ΤΕΛΙΚΟΥ ΧΡΩΜΑΤΟΣ ΑΣΠΡΟ
4. ΕΠΕΝΔΥΣΗ ΑΠΟ ΑΛΟΥΜΙΝΙΟ
5. ΠΛΑΙΣΙΑ ΑΠΟ ΑΛΟΥΜΙΝΙΟ
6. ΜΕΤΑΛΛΙΚΗ ΚΑΤΑΣΚΕΥΗ
7. ΕΠΕΝΔΥΣΗ ΑΠΟ ΦΥΣΙΚΗ ΕΥΛΕΙΑ

ΙΔΙΟΚΤΗΤΗΣ:

ΚΛΕΑΝΘΗΣ ΓΙΑΝΝΑΚΑΣ

ΣΤΑΥΡΟΥΛΑ ΖΑΡΝΑ

ΣΤΑΔΙΟ ΜΕΛΕΤΗΣ:

ΑΙΤΗΣΗ ΓΙΑ ΠΟΛΕΟΔΟΜΙΚΗ ΑΔΕΙΑ

ΤΙΤΛΟΣ ΕΡΓΟΥ:

ΚΑΤΟΙΚΙΑ ΣΤΗΝ ΠΑΡΕΚΚΛΗΣΙΑ

ΑΡ.ΕΓΓΡΑΦΗΣ 0/18658

ΠΑΡΕΚΚΛΗΣΙΑ

Φ/ΣΧ 54-39

ΤΜΗΜΑ 0

ΤΕΜΑΧΙΟ 408

ΑΡΧΕΙΟ ΑΡΧΙΤΕΚΤΟΝΑ: 22125

ΗΜ. ΣΧΕΔΙΩΝ: 12/2022

ΤΙΤΛΟΣ ΣΧΕΔΙΟΥ:

ΝΟΤΙΑ ΟΨΗ & ΑΝΑΤΟΛΙΚΗ ΟΨΗ & ΝΟΤΙΟΔΥΤΙΚΗ ΟΨΗ

ΚΛΙΜΑΚΑ: 1/100 @ A2

Α/Α ΣΧΕΔΙΟΥ: 05/08

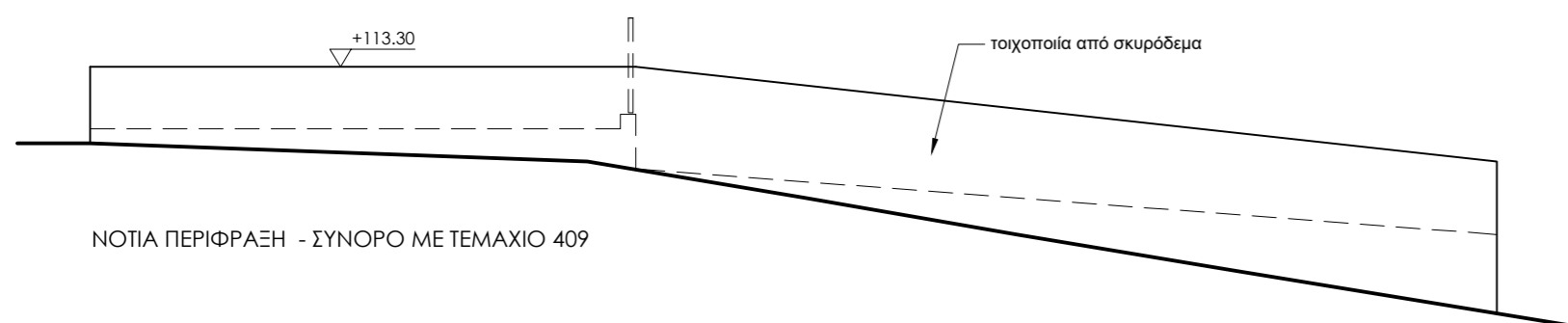
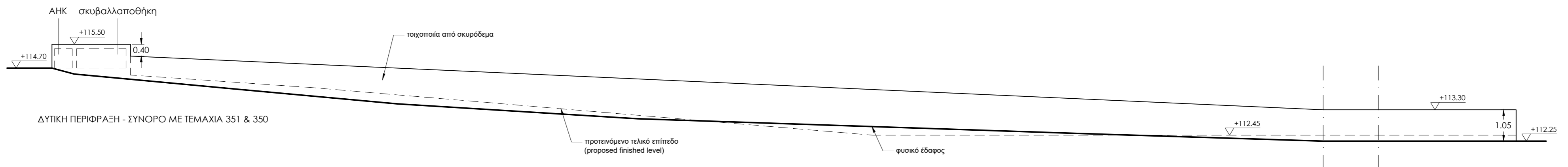
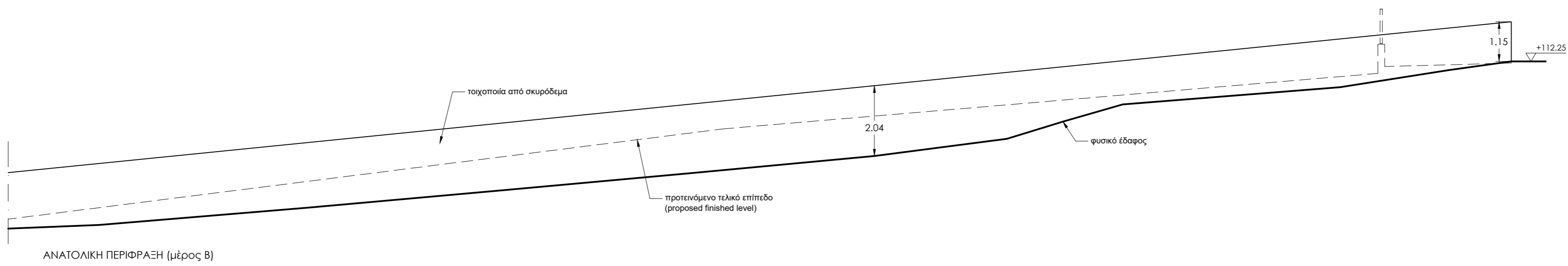
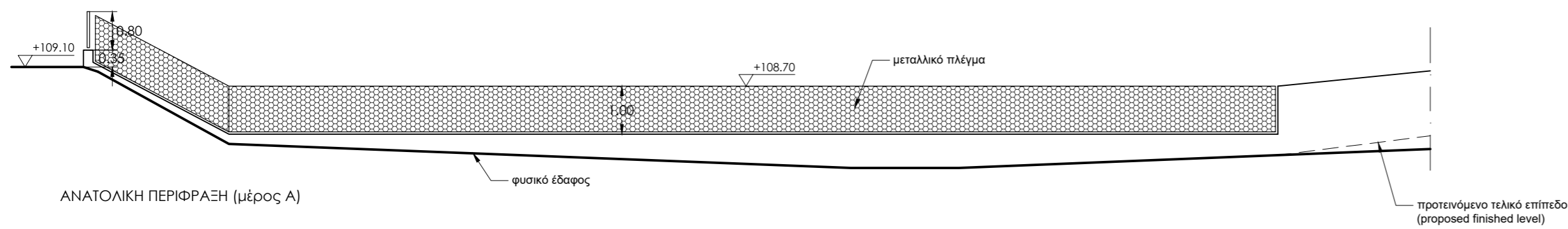
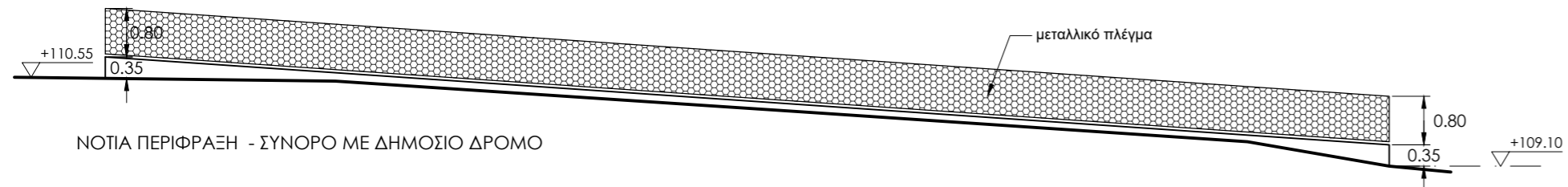
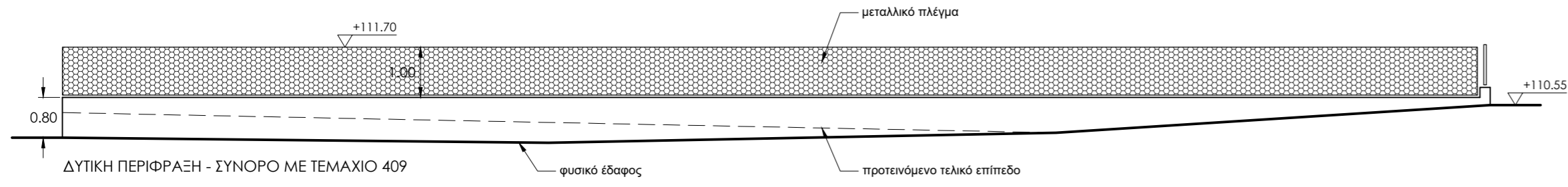
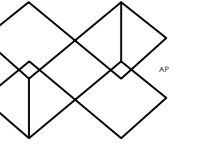

ΠΛΗΡΟΦΟΡΙΕΣ:

ΙΔΙΟΚΤΗΤΕΣ:  
ΚΛΕΑΝΘΗΣ ΓΙΑΝΝΑΚΑΣ

ΣΤΑΥΡΟΥΛΑ ΖΑΡΝΑ

ΣΤΑΔΙΟ ΜΕΛΕΤΗΣ:  
ΑΙΤΗΣΗ ΓΙΑ ΠΟΛΥΩΔΟΜΙΚΗ  
ΑΔΕΙΑ

ΤΙΤΛΟΣ ΕΡΓΟΥ:

ΚΑΤΟΙΚΙΑ ΣΤΗΝ ΠΑΡΕΚΚΛΗΣΙΑ

ΑΡ.ΕΓΓΡΑΦΗΣ 0/18658  
ΠΑΡΕΚΚΛΗΣΙΑ  
Φ/ΣΧ 54-39  
ΤΜΗΜΑ 0  
ΤΕΜΑΧΙΟ 408

ΑΡΧΕΙΟ ΑΡΧΙΤΕΚΤΟΝΑ: 22125

ΗΜ. ΣΧΕΔΙΩΝ: 07/2022

ΤΙΤΛΟΣ ΣΧΕΔΙΟΥ:

ΠΕΡΙΦΡΑΞΕΙΣ

ΚΛΙΜΑΚΑ: 1/100 @ A2

Α/Α ΣΧΕΔΙΟΥ: 06/08

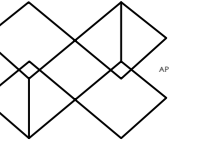

ΠΛΗΡΟΦΟΡΙΕΣ:

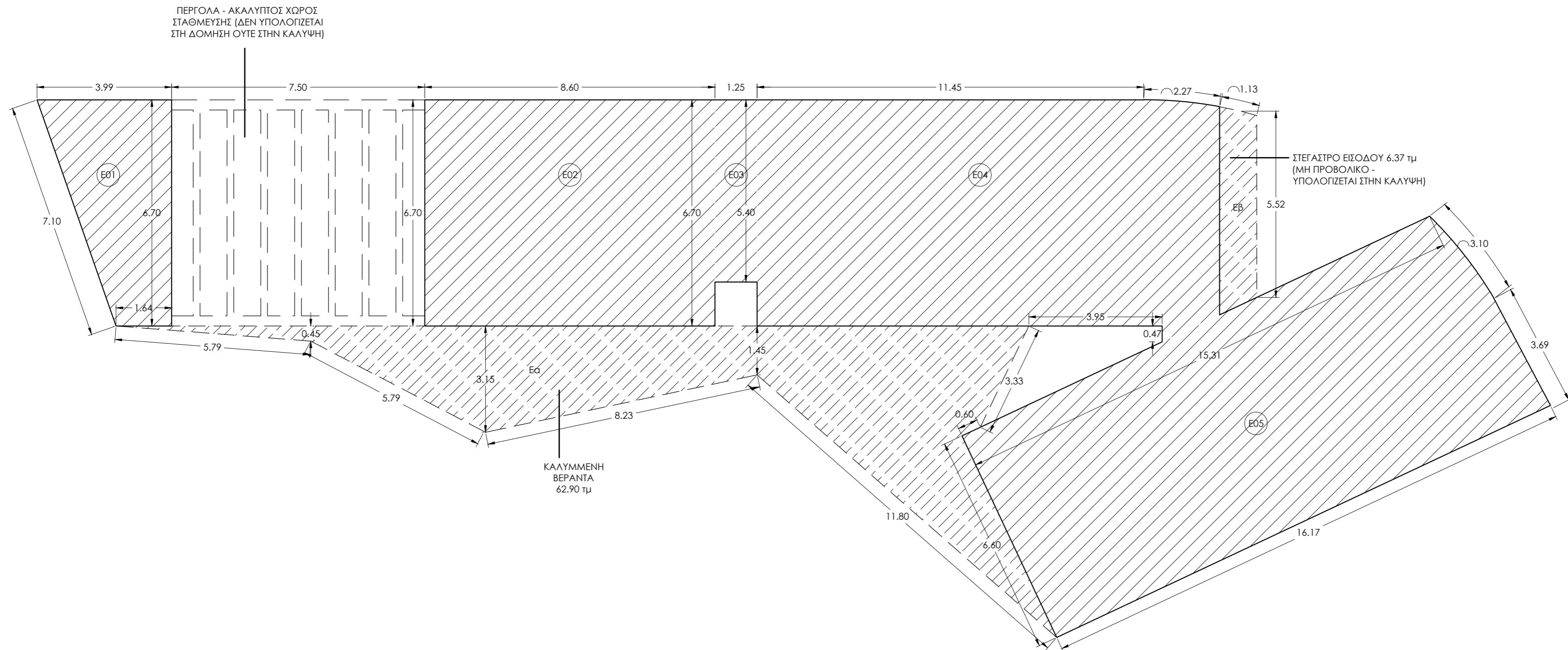

ΠΡΟΤΕΙΝΟΜΕΝΑ  
ΥΦΙΣΤΑΜΕΝΑ

ΠΡΟΣΑΝΑΤΟΛΙΣΜΟΣ:



ΙΔΙΟΚΤΗΤΗΣ:  
ΚΛΕΑΝΘΗΣ ΓΙΑΝΝΑΚΑΣ

ΣΤΑΥΡΟΥΛΑ ΖΑΡΝΑ

ΣΤΑΔΙΟ ΜΕΛΕΤΗΣ:  
ΑΙΤΗΣΗ ΓΙΑ ΠΟΛΕΟΔΟΜΙΚΗ  
ΑΔΕΙΑ

ΤΙΤΛΟΣ ΕΡΓΟΥ:

ΚΑΤΟΙΚΙΑ ΣΤΗΝ ΠΑΡΕΚΚΛΗΣΙΑ

ΑΡ.ΕΓΓΡΑΦΗΣ 0/18658  
ΠΑΡΕΚΚΛΗΣΙΑ  
Φ/ΣΧ 54-39  
ΤΜΗΜΑ 0  
ΤΕΜΑΧΙΟ 408

ΑΡΧΕΙΟ ΑΡΧΙΤΕΚΤΟΝΑ: 22125

ΗΜ. ΣΧΕΔΙΩΝ: 12/2022

ΤΙΤΛΟΣ ΣΧΕΔΙΟΥ:

ΕΜΒΑΔΟΓΡΑΜΜΑ

ΚΛΙΜΑΚΑ: 1/100 @ A2

Α/Α ΣΧΕΔΙΟΥ: 07/08

Πολυοδομική Ζώνη: Η6  
Δόμηση: 0.2  
Κάλυψη: 0.2  
Ορόφοι: 2  
Ύψος: 8.3

Εμβαδό Τεμαχίου 1805m<sup>2</sup>  
Επιτρεπόμενο εμβαδό Συντελεστή Δόμησης: **361m<sup>2</sup>**  
Επιτρεπόμενο εμβαδό Συντελεστή Κάλυψης: **361m<sup>2</sup>**

Προτεινόμενο εμβαδό **δόμησης**:  
E02+E03+E04+E05=57.62+6.75+91.77+105.00= **261.14m<sup>2</sup>**

Προτεινόμενο εμβαδό **κάλυψης**:  
E01+E02+E03+E04+E05+Eα+Eβ=18.87+57.62+6.75+91.77+105.00+62.90+6.37= **349.28m<sup>2</sup>**

Προτεινόμενο εμβαδό καλυμμένων βεραντών: Eβ= **62.90m<sup>2</sup>** (25%\*259.86=64.97m<sup>2</sup>)