

ΕΝΤΟΛΗ 2/2020 ΠΟΛΕΟΔΟΜΙΚΗ ΑΔΕΙΑ ΜΕ ΤΗ ΔΙΑΔΙΚΑΣΙΑ ΠΟΛΕΟΔΟΜΙΚΗΣ ΒΕΒΑΙΟΤΗΤΑΣ	
ΑΡ. ΑΙΤΗΣΗΣ:	ΠΒ.....
ΑΡ. ΟΙΚΟΠΕΔΟΥ:	210
ΦΥΛΛΟ/ΣΧΕΔΙΟ :	54 / 45
ΔΗΜΟΣ/ΚΟΙΝΟΤΗΤΑ:	ΜΟΥΤΤΑΓΙΑΚΑ
ΕΜΒΑΔΟ ΙΔΙΟΚΤΗΣΙΑΣ:	633τμ
<b>ΠΟΛΕΟΔΟΜΙΚΗ ΖΩΝΗ:</b>	<b>H5</b>
ΣΥΝΤΕΛΕΣΤΗΣ ΔΟΜΗΣΗΣ:	30% + (1.5%)
ΠΟΣΟΣΤΟ ΚΑΛΥΨΗΣ:	20%
ΥΨΟΣ (μ):	8.30μ
ΑΡΙΘΜΟΣ ΟΡΟΦΩΝ:	3

ΣΤΟΙΧΕΙΑ ΕΡΓΟΥ	
<b>ATLANTIS ΜΟΥΤΤΑΓΙΑΚΑ RESIDENCE BY GGG CUARZO</b>	
ΤΙΤΛΟΣ ΣΧΕΔΙΟΥ	2
ΚΑΤΟΦΗ ΥΠΟΓΕΙΟΥ	
ΗΜΕΡΟΜΗΝΙΑ	08/2023
ΣΤΟΙΧΕΙΑ ΜΕΛΕΤΗΤΗ	
Όνοματεπώνυμο:	ΠΙΡΙΚΚΗ ΝΙΚΟΛΕΤΤΑ
Αρ. Μητρώου ΕΤΕΚ:	A175664
Υπογραφή:	.....

ΣΗΜΕΙΩΣΕΙΣ	
ΤΥΟΜΕΤΡΑ	
±000.00	ΠΡΟΤΕΙΝΟΜΕΝΟ ΥΨΟΜΕΤΡΟ
000.00	ΥΦΙΣΤΑΜΕΝΟ ΥΨΟΜΕΤΡΟ
00.00	ΠΡΟΤΕΙΝΟΜΕΝΟ ΤΥΟΜΕΤΡΟ
±00.00 →	ΣΥΣΧΕΤΙΣΗ ΤΥΟΜΕΤΡΩΤ

ΘΕΩΡΗΣΗ ΠΟΛΕΟΔΟΜΙΚΗΣ ΑΡΧΗΣ
Επαρχιακό Γραφείο ΤΠΟ

ΕΓΚΡΙΜΕΝΗ ΠΟΛΕΟΔΟΜΙΚΗ ΑΔΕΙΑ ΜΕ ΤΗ ΔΙΑΔΙΚΑΣΙΑ ΠΟΛΕΟΔΟΜΙΚΗΣ ΒΕΒΑΙΟΤΗΤΑΣ (με όρους ως αναπόσπαστο μέρος)
---

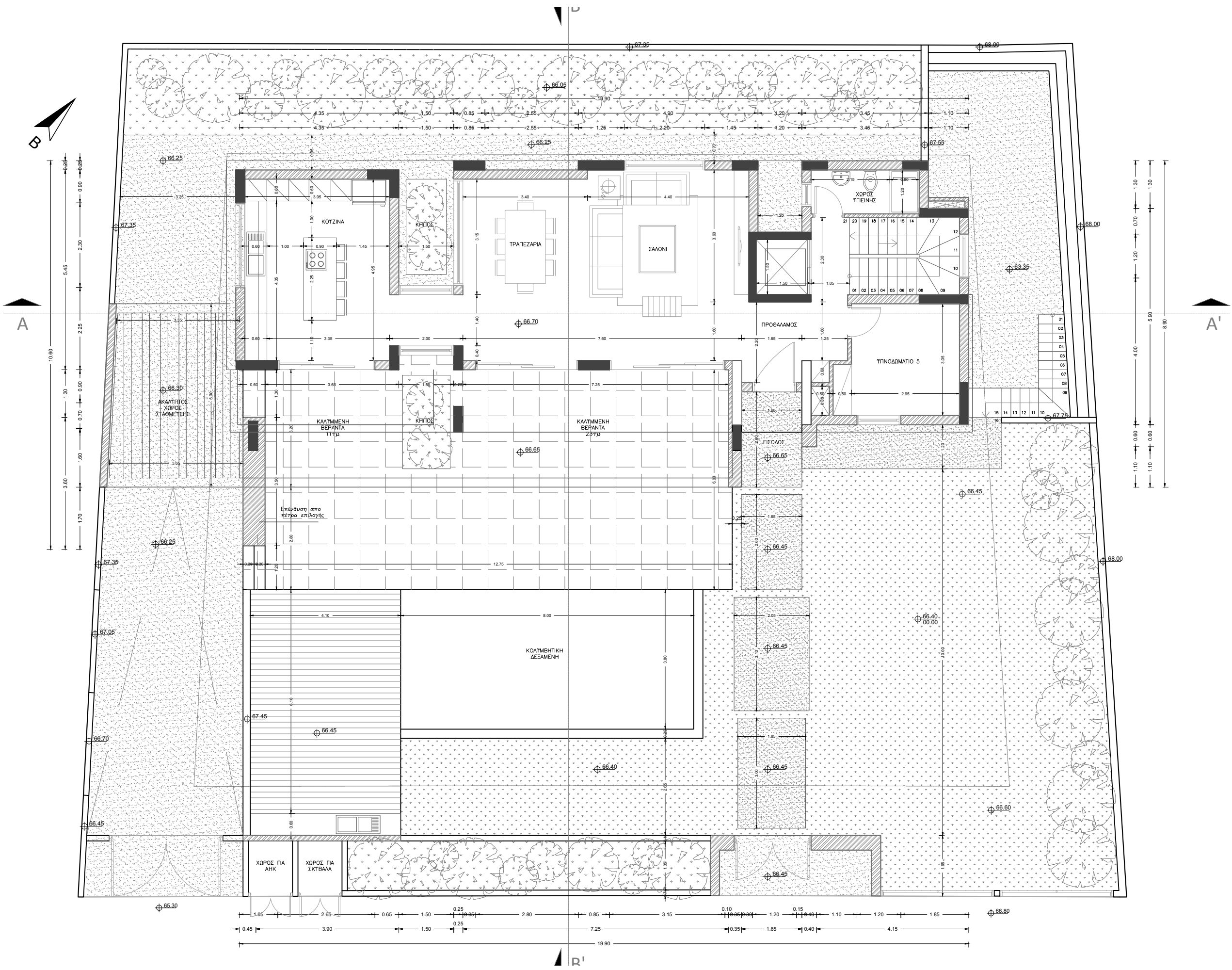

**ΠΟΛΕΟΔΟΜΙΚΗ ΑΔΕΙΑ  
ΜΕ ΤΗ ΔΙΑΔΙΚΑΣΙΑ ΠΟΛΕΟΔΟΜΙΚΗΣ  
ΒΕΒΑΙΟΤΗΤΑΣ**

ΑΡ. ΑΙΤΗΣΗΣ:	ΠΒ.....
ΑΡ. ΟΙΚΟΠΕΔΟΥ:	210
ΦΥΛΛΟ/ΣΧΕΔΙΟ:	54 / 45
ΔΗΜΟΣ/ΚΟΙΝΟΤΗΤΑ:	ΜΟΥΤΤΑΓΙΑΚΑ
ΕΜΒΑΔΟ ΙΔΙΟΚΤΗΣΙΑΣ:	633τμ

<b>ΠΟΛΕΟΔΟΜΙΚΗ ΖΩΝΗ:</b>	<b>H5</b>
ΣΥΝΤΕΛΕΣΤΗΣ ΔΟΜΗΣΗΣ:	30% + (1.5%)
ΠΟΣΟΣΤΟ ΚΑΛΥΨΗΣ:	20%
ΥΨΟΣ (μ):	8.30μ
ΑΡΙΘΜΟΣ ΟΡΟΦΩΝ:	3

<b>ΣΤΟΙΧΕΙΑ ΕΡΓΟΥ</b>	
<b>ATLANTIS MOYTAGIACA RESIDENCE BY GGG CUARZO</b>	
ΤΙΤΛΟΣ ΣΧΕΔΙΟΥ	3
<b>ΚΑΤΟΨΗ ΙΣΟΓΕΙΟΥ</b>	
ΗΜΕΡΟΜΗΝΙΑ	08/2023
<b>ΣΤΟΙΧΕΙΑ ΜΕΛΕΤΗΤΗ</b>	
Όνοματεπώνυμο:	ΠΙΡΙΚΗ ΝΙΚΟΛΕΤΤΑ
Αρ. Μητρώου ΕΤΕΚ:	A175664
Υπογραφή:	.....

<b>ΣΗΜΕΙΩΣΕΙΣ</b>	
ΤΥΧΟΜΕΤΡΑ	
⊕ 000.00	ΠΡΟΤΕΙΝΟΜΕΝΟ ΥΨΟΜΕΤΡΟ
⊖ 000.00	ΥΦΙΣΤΑΜΕΝΟ ΥΨΟΜΕΤΡΟ
◀ 00.00	ΠΡΟΤΕΙΝΟΜΕΝΟ ΤΥΧΟΜΕΤΡΟ
±00.00 → ⊕	ΣΥΣΧΕΤΙΣΗ ΤΥΧΟΜΕΤΡΩΤ

<b>ΘΕΩΡΗΣΗ ΠΟΛΕΟΔΟΜΙΚΗΣ ΑΡΧΗΣ</b>
Επαρχιακό Γραφείο ΤΠΟ

ΕΓΚΡΙΜΕΝΗ ΠΟΛΕΟΔΟΜΙΚΗ ΑΔΕΙΑ ΜΕ ΤΗ ΔΙΑΔΙΚΑΣΙΑ ΠΟΛΕΟΔΟΜΙΚΗΣ ΒΕΒΑΙΟΤΗΤΑΣ
--

**ΕΝΤΟΛΗ 2/2020  
ΠΟΛΕΟΔΟΜΙΚΗ ΑΔΕΙΑ  
ΜΕ ΤΗ ΔΙΑΔΙΚΑΣΙΑ ΠΟΛΕΟΔΟΜΙΚΗΣ  
ΒΕΒΑΙΟΤΗΤΑΣ**

**ΑΡ. ΑΙΤΗΣΗΣ:** ΠΒ.....  
**ΑΡ. ΟΙΚΟΠΕΔΟΥ:** 210  
**ΦΥΛΛΟ/ΣΧΕΔΙΟ :** 54 / 45  
**ΔΗΜΟΣ/ΚΟΙΝΟΤΗΤΑ:** ΜΟΥΤΤΑΓΙΑΚΑ  
**ΕΜΒΑΔΟ ΙΔΙΟΚΤΗΣΙΑΣ:** 633τμ

**ΠΟΛΕΟΔΟΜΙΚΗ ΖΩΝΗ:** Η5  
**ΣΥΝΤΕΛΕΣΤΗΣ ΔΟΜΗΣΗΣ:** 30% + (1.5%)  
**ΠΟΣΟΣΤΟ ΚΑΛΥΨΗΣ:** 20%  
**ΥΨΟΣ (μ):** 8.30μ  
**ΑΡΙΘΜΟΣ ΟΡΟΦΩΝ:** 3

**ΣΤΟΙΧΕΙΑ ΕΡΓΟΥ**

**ΑΤΛΑΝΤΙΣ ΜΟΥΤΤΑΓΙΑΚΑ  
RESIDENCE BY GGG CUARZO**

**ΤΙΤΛΟΣ ΣΧΕΔΙΟΥ** 4

**ΚΑΤΟΨΗ 1ου ΟΡΟΦΟΥ**

**ΗΜΕΡΟΜΗΝΙΑ** 08/2023

**ΣΤΟΙΧΕΙΑ ΜΕΛΕΤΗΤΗ**

**Όνοματεπώνυμο:** ΠΙΡΙΚΚΗ ΝΙΚΟΛΕΤΤΑ  
**Αρ. Μητρώου ΕΤΕΚ:** Α175664

**Υπογραφή:**.....

**ΣΗΜΕΙΩΣΕΙΣ**

**ΤΥΟΜΕΤΡΑ**  
 $\ominus 000.00$  ΠΡΟΤΕΙΝΟΜΕΝΟ ΥΨΟΜΕΤΡΟ  
 $\oplus 000.00$  ΥΦΙΣΤΑΜΕΝΟ ΥΨΟΜΕΤΡΟ  
 $\ominus 00.00$  ΠΡΟΤΕΙΝΟΜΕΝΟ ΤΥΟΜΕΤΡΟ  
 $\pm 00.00 \rightarrow \oplus$  ΣΥΣΧΕΤΙΣΗ ΤΥΟΜΕΤΡΩΤ

**ΘΕΩΡΗΣΗ ΠΟΛΕΟΔΟΜΙΚΗΣ ΑΡΧΗΣ**

Επαρχιακό Γραφείο ΤΠΟ

ΕΓΚΡΙΜΕΝΗ ΠΟΛΕΟΔΟΜΙΚΗ ΑΔΕΙΑ ΜΕ ΤΗ  
ΔΙΑΔΙΚΑΣΙΑ ΠΟΛΕΟΔΟΜΙΚΗΣ ΒΕΒΑΙΟΤΗΤΑΣ  
(με όρους ως αναπόσπαστο μέρος)

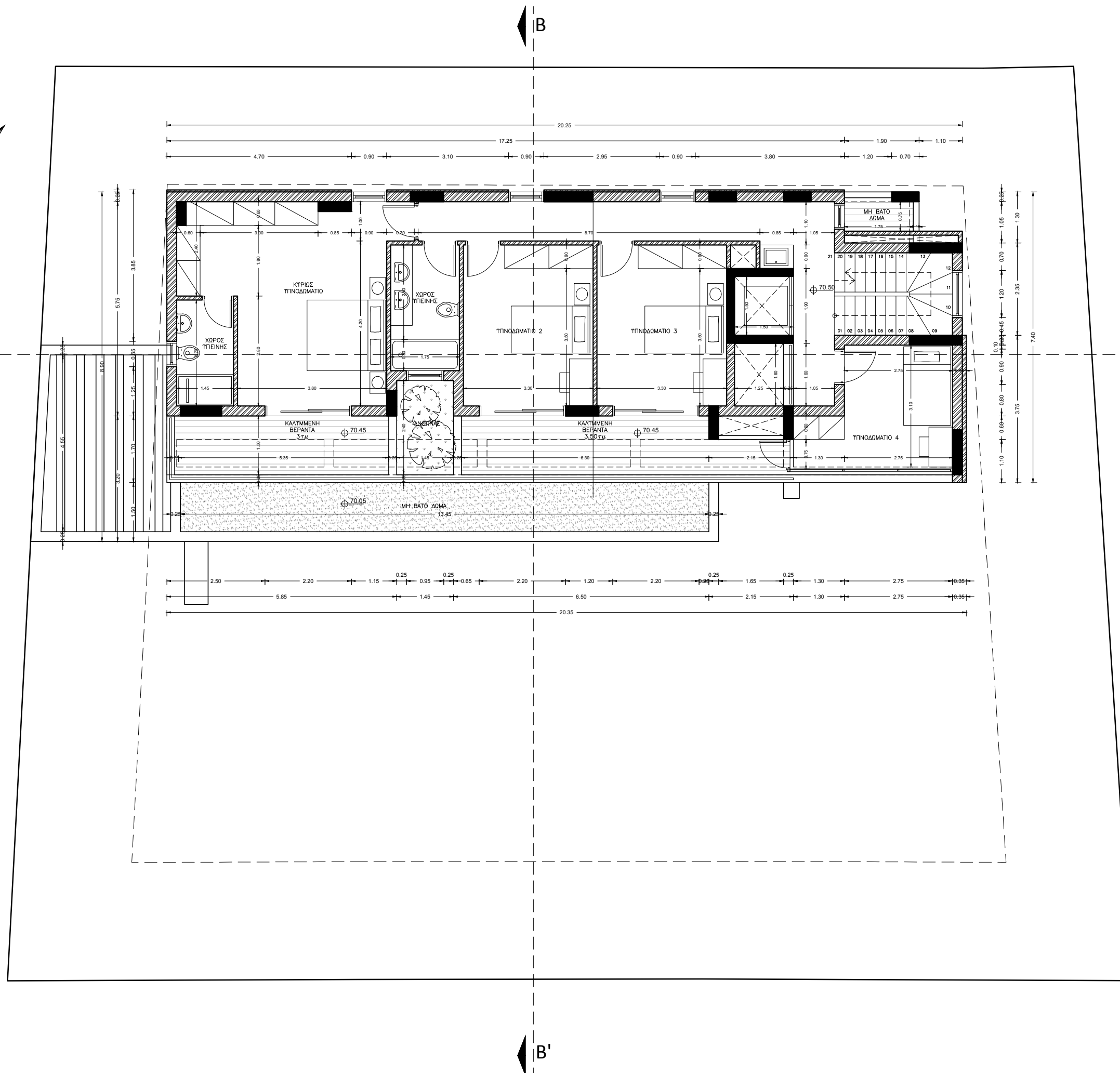

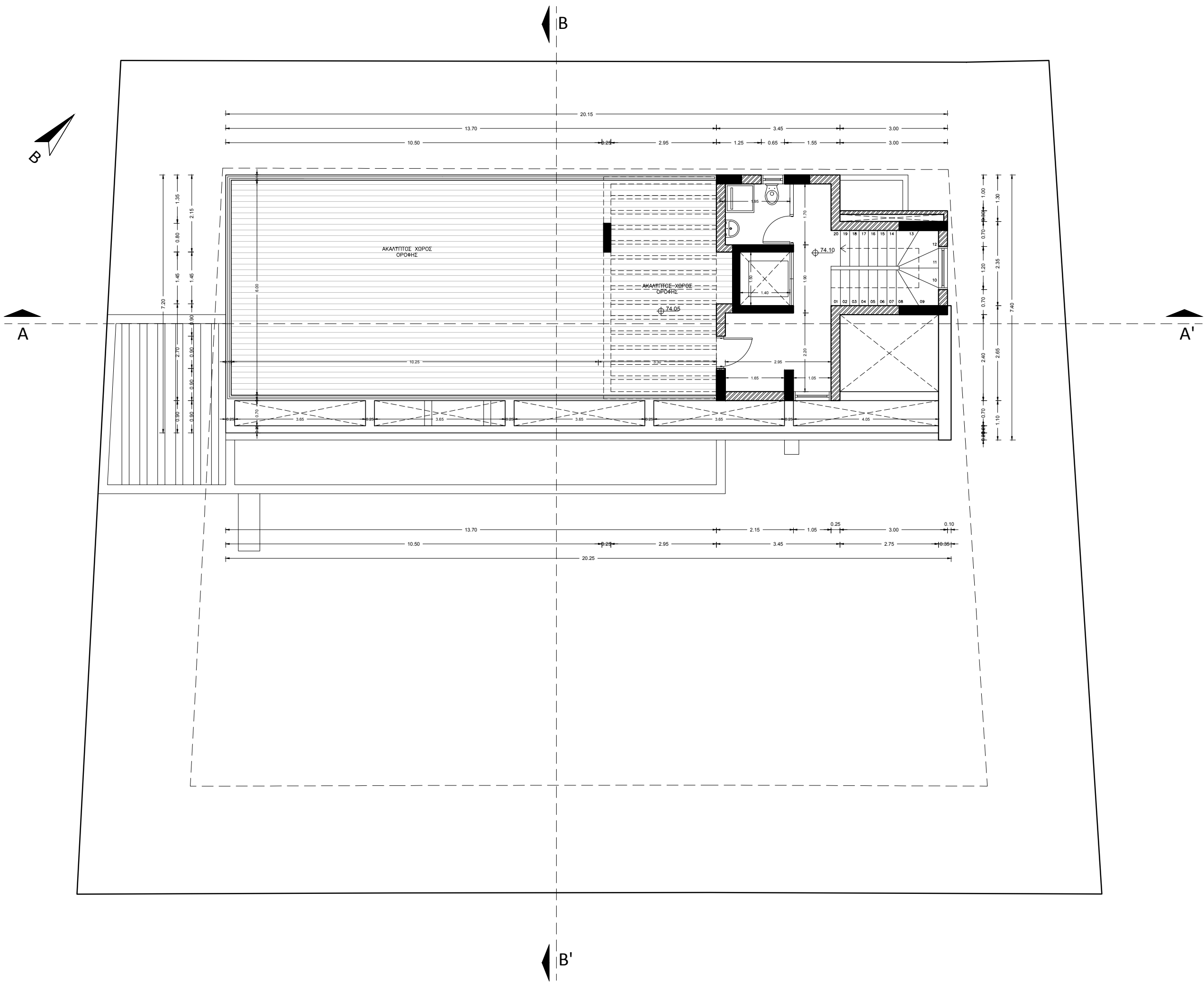

ΕΝΤΟΛΗ 2/2020 ΠΟΛΕΟΔΟΜΙΚΗ ΑΔΕΙΑ ΜΕ ΤΗ ΔΙΑΔΙΚΑΣΙΑ ΠΟΛΕΟΔΟΜΙΚΗΣ ΒΕΒΑΙΟΤΗΤΑΣ	
ΑΡ. ΑΙΤΗΣΗΣ:	ΠΒ.....
ΑΡ. ΟΙΚΟΠΕΔΟΥ:	210
ΦΥΛΛΟ/ΣΧΕΔΙΟ :	54 / 45
ΔΗΜΟΣ/ΚΟΙΝΟΤΗΤΑ:	ΜΟΥΤΤΑΓΙΑΚΑ
ΕΜΒΑΔΟ ΙΔΙΟΚΤΗΣΙΑΣ:	633τμ
<b>ΠΟΛΕΟΔΟΜΙΚΗ ΖΩΝΗ:</b>	<b>H5</b>
ΣΥΝΤΕΛΕΣΤΗΣ ΔΟΜΗΣΗΣ:	30% + (1.5%)
ΠΟΣΟΣΤΟ ΚΑΛΥΨΗΣ:	20%
ΥΨΟΣ (μ):	8.30μ
ΑΡΙΘΜΟΣ ΟΡΟΦΩΝ:	3

ΣΤΟΙΧΕΙΑ ΕΡΓΟΥ	
<b>ATLANTIS ΜΟΥΤΤΑΓΙΑΚΑ RESIDENCE BY GGG CUARZO</b>	
ΤΙΤΛΟΣ ΣΧΕΔΙΟΥ	5
<b>ΚΑΤΟΨΗ ΔΩΜΑΤΟΣ Α</b>	
ΗΜΕΡΟΜΗΝΙΑ	08/2023
ΣΤΟΙΧΕΙΑ ΜΕΛΕΤΗΤΗ	
Όνοματεπώνυμο:	ΠΙΡΙΚΚΗ ΝΙΚΟΛΕΤΤΑ
Αρ. Μητρώου ΕΤΕΚ:	A175664
Υπογραφή:	.....

ΣΗΜΕΙΩΣΕΙΣ	
ΤΥΟΜΕΤΡΑ	
±0.00.00	ΠΡΟΤΕΙΝΟΜΕΝΟ ΥΨΟΜΕΤΡΟ
0.00.00	ΥΦΙΣΤΑΜΕΝΟ ΥΨΟΜΕΤΡΟ
00.00	ΠΡΟΤΕΙΝΟΜΕΝΟ ΤΥΟΜΕΤΡΟ
±00.00	ΣΥΣΧΕΤΙΣΗ ΤΥΟΜΕΤΡΩΤ

--

ΘΕΩΡΗΣΗ ΠΟΛΕΟΔΟΜΙΚΗΣ ΑΡΧΗΣ	
Επαρχιακό Γραφείο ΤΠΟ	
ΕΓΚΡΙΜΕΝΗ ΠΟΛΕΟΔΟΜΙΚΗ ΑΔΕΙΑ ΜΕ ΤΗ ΔΙΑΔΙΚΑΣΙΑ ΠΟΛΕΟΔΟΜΙΚΗΣ ΒΕΒΑΙΟΤΗΤΑΣ (με όρους ως αναπόσπαστο μέρος)	